LEJANT

- Süreç Başlangıcı Faaliyeti
- Bilgi Sistemlerine Dahil Olmayan Süreç Faaliyeti
- Bilgi Sistemlerine Dahil Olan Süreç Faaliyetleri:
  - Excel
  - PowerPoint
  - Word
  - BOUN İş Takip
  - EBYS
  - BOUN Bütçe
  - K.A.Y.A. (Kamu Yatırımları Bilgi Sistemi)
- Bilgi Sistemlerine Dahil Edilebilecek Süreç Faaliyeti
- Karar Faaliyeti
- Yönlendirme
- Kontrol
- Risk
- Performans
- Parametre İşaret Numarası
- Paralel Faaliyetler
- Faaliyet Çıktısı
- Prosedür Bağlantısı
- Talimat Bağlantısı
- Süreç Bağlantısı
- Süreç Sonu Faaliyeti

YAPI İŞLERİ WEB SİTESİNİN GÜNCEL TUTULMASI SÜRECİ

..... Müdürlüğü	Yapı İşleri ve Teknik Daire Başkanlığı – Koordinasyon ŞM	Kontrol Noktası	Reformu Dokümanı	Risk	Performans Kriteri	Paydaşın Katılımları	İyileştirme Önerileri	Açıklama
Aşama 1	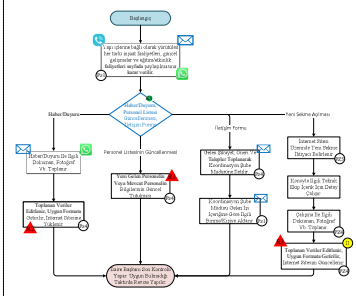	K1: Form türü kontrol edilir.		R1: Personel bilgilerinin eksik veya hatalı girilmesi durumunda kurum içi haberleşmede aksaklıklar oluşabilir. R2: Duyuru içerikleri dikkat edilmezse yönetimsel sıkıntılar çıkabilir. R3: İnternet sitesinin güncel veya ilgi çekici olmaması durumunda kamuoyunda olumsuz izlenim bırakılabilir	PK1: Web sitesi memnuniyeti. PK2: Web sitesinin güncelliği	PZ1: Koordinasyon Şube Müdürü PZ2: Endüstri Mühendisi PZ3: 2 Büro Personeli PZ4: Tekniker (Tasarım/ Animasyon) PZ5: Daire Başkanı	İ1: Yönetim bilişim uygulamaları kullanıldığı takdirde bilgilerin güncel olarak takip edilmesi ve internet sitesinin güncellenmesi kolaylaşır.	
Süreç Tipi	Operasyonel / Yönetsel / Destek Süreç							
Amaç ve Kapsam	.....							